

แขกมอญบางขุนพรหมเตา

พระนิพนธ์ใน สมเด็จพระเจ้าฟ้าบริพัตรสุขุมพันธุ์

ส่วนขึ้น ตอน ๑

ไอชกมวอญฮางขุพพรหมเตอร

Clarinet in B \flat

ส่วนนี้ ร้อย ๒

ไข่มุกมอญบางขุนพรหมเตา

Clarinet in B \flat

30

34

ส่วนอื่น ให้อู ๓

5

10

15

19

23

28

33

38

43

ໂພດມວນບາງຊຸມຟຣາມເຕາ

Clarinet in B♭

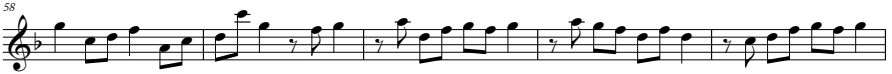

ສ່ວນ ກ່ອນ ◦

ໂພດມວນບາງຊຸມຟຣມຕາ

Clarinet in B♭

ສ່ວນ ກົມ ໒

แขกมอญบางขุนพรหมตลาด

Clarinet in B \flat

สองชั้น ร้อย ๓

ແບກມວນບາງພຸ່ນຮຸນເກດາ

Clarinet in B \flat

ສິ້ນຜ່ວງ ຕ້ອນ ໑

6

ສິ້ນຜ່ວງ ຕ້ອນ ໒

5

ສິ້ນຜ່ວງ ຕ້ອນ ໓

5

9

14

20

25

30

